Hydremag AG 2020

Urnäscherstrasse 54
info@hydremag.ch
Rte de Grandcour 78c

CH-9104 Waldstatt AR
www.hydremag.ch
CH-1530 Payerne VD

Tel. 071 353 77 00
Fax 071 353 77 01
Tél. 026 660 01 80
Fax 026 660 01 81

Miete / Location ▼ Verkauf / Vente ▼ Reparatur / Réparation

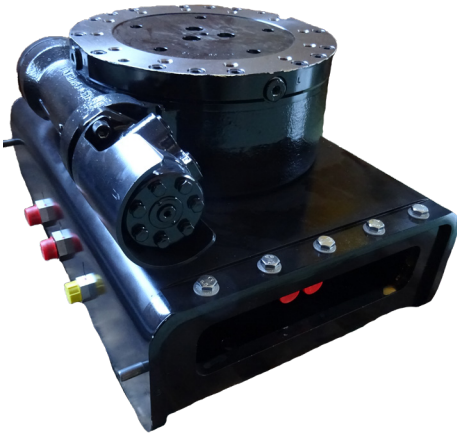

Drehantrieb MTS
Moteur de rotation MTS

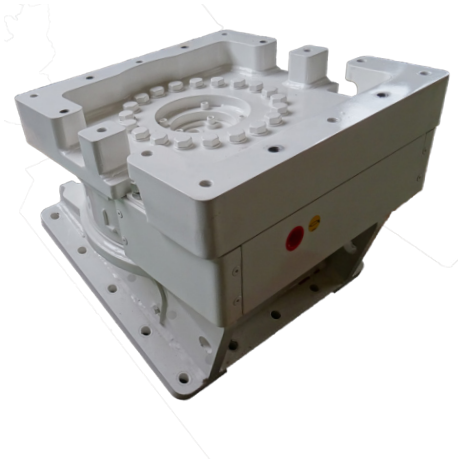

Drehantrieb HOLP
Moteur de rotation HOLP

Drehantrieb IMO
Moteur de rotation IMO

Drehantriebe für Fräsen
Moteurs de rotation pour fraises

Typ / Daten ***Type / Données techniques***		**MTS R9**	**MTS R18**	**RT 031**	**RT 061**	**RT 121**	**RT 201**	**RT 251**	**RT 301**	**IMO**
Ölmenge *Débit d'huile*	l/min	50	50	-	-	-	-	-	-	20
Max. Drehzahl je nach Ölmenge *Vitesse de rotation en fonction de débit d'huile max.*	U/min *rpm* l/min	-	-	5|9 9|16	5|9 20|38	5|9 33|60	5|8 42|69	5|7 52|75	4|6 52|79	-
Druck *Pression*	bar	225	225	200	175	175	175	175	175	175
max. Drehmoment (1 oder 2 Motoren) *Couple de rotation max.* *(1 ou 2 moteurs)*	kNm	-	-	1	2.6	5.7 10.5	10.5 18.0	10.5 18.0	15.0 26.0	12.9
Gewicht *Poids*	kg	~300	~300	~70	~170	~260	320	545	995	200
Asphalt- und Belagsfräse PHD/PLB *Raboteuse PHD/PLB*		PLB450 PHD450	PLB450 PHD450	-	-	-	-	-	-	-
Fräse TF *Fraise TF*		-	-	TFC50 TFC100	TF200	TF200 TF400	TF400 TF600	TF850 TF1100	TF1100 TF2100	-
Radfräse RWE *Scie à rocher RWE*		-	-	-	-	-	-	-	-	RWE 30